

【目次】

第390項	瀬戸内海	岡山水道、小串港付近	・	小型船操縦訓練
第391項	瀬戸内海	高松港及び付近	・	防波堤改修工事等
第392項	瀬戸内海	水島港	・	潜水作業
第393項	瀬戸内海	水島港	・	水路測量
第394項	瀬戸内海	呉港付近、音戸ノ瀬戸	・	潜水作業
第395項	瀬戸内海	呉港付近、三ツ子島西岸	・	深淺測量
第396項	瀬戸内海	広島港、第1区	・	橋脚補修工事
第397項	瀬戸内海	広島港、第1区	・	重量物荷役作業
第398項	瀬戸内海	広島港、第3区	・	深淺測量
第399項	瀬戸内海	広島港、第3区	・	護岸改修工事
第400項	豊後水道	八幡浜港	・	花火打ち上げ

◎ この通報の位置情報は「世界測地系WGS-84」です。

◎ この通報はインターネット、電子メール（インターネットで登録）で配信しています。

また、航行警報もインターネットで入手できます。

インターネットアドレス <https://www1.kaiho.mlit.go.jp/KAN6/>

◎ 情報の通知について

航海上重要な事項（航路標識の異変、航路障害物の存在等）及び水路図誌の内容と相違する事柄に気付かれた方は、第六管区海上保安本部又は海上保安部署等に連絡をお願いいたします。

◎ 水路通報に関するお問い合わせは第六管区海上保安本部[電話(082)251-5111(内線2515)]まで。

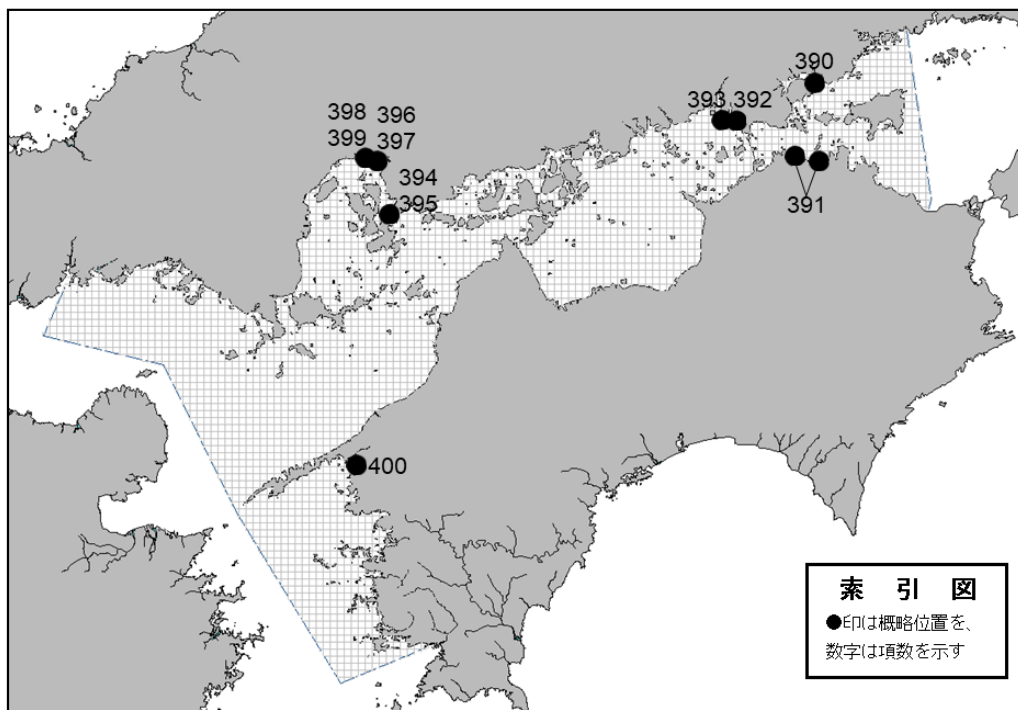

～ 海の事件・事故は 118番へ ～

★5年390項 瀬戸内海 — 岡山水道、小串港付近 小型船操縦訓練

六管区水路通報5年28号339項削除

期間 令和5年8月31日までの日出～日没

区域 4地点により囲まれる区域

- (1) 34-34-58N 134-02-36E
- (2) 34-34-49N 134-02-41E
- (3) 34-34-53N 134-02-29E
- (4) 34-34-59N 134-02-28E

備考 区域内に浮標を設置

海図 W155-W1114

出所 第六管区海上保安本部



★5年391項 瀬戸内海 — 高松港及び付近 防波堤改修工事等

期間 令和5年11月30日までの日出～日没

1. 防波堤改修工事

区域1 4地点により囲まれる区域

- (1) 34-22-15N 133-57-55E
- (2) 34-22-12N 133-57-51E
- (3) 34-22-16N 133-57-47E
- (4) 34-22-18N 133-57-50E

- 備考 (1) 地盤改良及び消波ブロック等設置工事  
 (2) 作業はグラブ浚渫船(スパッド式)で実施  
 (3) 潜水作業を伴う  
 (4) 警戒船を配置

2. 重量物荷役作業

区域2 4地点を結ぶ線及び陸岸により囲まれる区域

- (1) 34-21-35N 134-00-01E (岸線上)
- (2) 34-21-34N 134-00-05E
- (3) 34-21-29N 134-00-04E
- (4) 34-21-30N 134-00-00E (岸線上)

- 備考 (1) 消波ブロックの積込み作業  
 (2) 作業は起重機船(スパッド式)で実施  
 (3) 警戒船を配置

3. 土砂投入作業

区域3 4地点により囲まれる区域(陸域を除く)

- (1) 34-21-19N 134-03-46E (岸線角)
- (2) 34-21-12N 134-03-47E
- (3) 34-21-13N 134-03-35E
- (4) 34-21-20N 134-03-39E (岸線角)

- 備考 (1) 作業はグラブ浚渫船(スパッド式)で実施  
 (2) 汚濁防止膜を設置  
 (3) 警戒船を配置

海図 W1125-W137A-JP137A

出所 第六管区海上保安本部

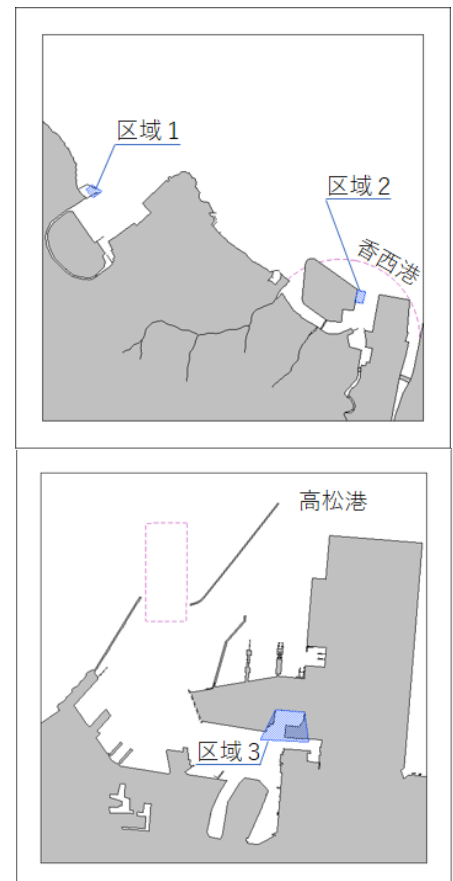

★5年392項 瀬戸内海 — 水島港 潜水作業

六管区水路通報5年29号361項削除

期間 令和5年8月23日までの日出～日没

区域 4地点により囲まれる区域

- (1) 34-27-58N 133-45-41E
- (2) 34-27-54N 133-45-41E
- (3) 34-27-54N 133-45-38E
- (4) 34-27-58N 133-45-38E

備考 (1) 採泥作業  
(2) 警戒船を配置

海図 W1127A-JP1127A

出所 水島港長

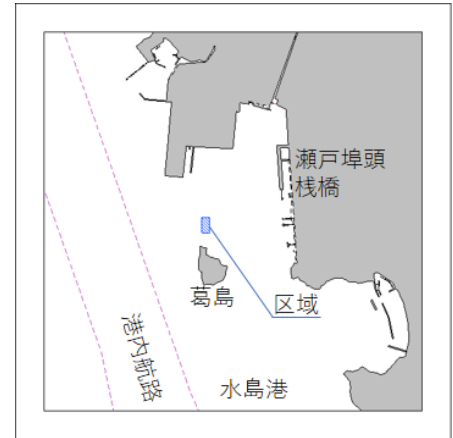

★5年393項 瀬戸内海 — 水島港 水路測量

期間 令和5年8月25日～9月15日の内1日

区域 5地点により囲まれる区域

- (1) 34-28-31N 133-42-39E
- (2) 34-28-27N 133-42-37E
- (3) 34-28-26N 133-42-34E
- (4) 34-28-35N 133-42-19E
- (5) 34-28-37N 133-42-20E

備考 作業船は「白紅白」の燕尾旗を掲揚

海図 W1127A-JP1127A-W1116

出所 第六管区海上保安本部



★5年394項 瀬戸内海 — 呉港付近、音戸ノ瀬戸 潜水作業

期間 令和5年8月18日までの0800～1700

位置 34-11-39N 132-32-25E

備考 (1) 進水用架台の引揚げ作業  
(2) 警戒船を配置

海図 W1109-JP1109-W142-JP142

出所 第六管区海上保安本部



★5年395項 瀬戸内海 — 呉港付近、三ツ子島西岸 深浅測量

期間 令和5年9月30日までの日出～日没

区域1 6地点により囲まれる区域

- (1) 34-12-04N 132-30-51E
- (2) 34-12-07N 132-30-47E
- (3) 34-11-55N 132-30-38E
- (4) 34-11-51N 132-30-44E
- (5) 34-11-52N 132-30-46E
- (6) 34-11-56N 132-30-45E

区域2 5地点により囲まれる区域

- (1) 34-11-41N 132-30-43E
- (2) 34-11-40N 132-30-37E
- (3) 34-11-39N 132-30-37E
- (4) 34-11-38N 132-30-38E
- (5) 34-11-39N 132-30-42E

備考 警戒船を配置

海図 W125-W1109-JP1109-W142-JP142

出所 第六管区海上保安本部

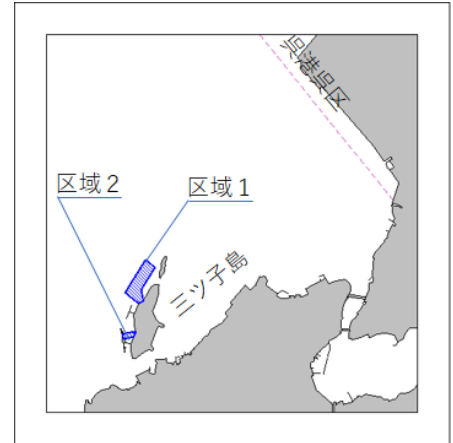

★5年396項 瀬戸内海 — 広島港、第1区 橋脚補修工事

期間 令和5年8月21日～令和6年3月31日の日出～日没

区域 4地点により囲まれる区域

- (1) 34-21-10N 132-29-51E
- (2) 34-20-55N 132-29-51E (岸線上)
- (3) 34-20-56N 132-29-44E
- (4) 34-21-10N 132-29-45E

備考 (1) 区域を示す黄色灯付浮標を設置

(2) 作業船は区域内に停泊し、アンカーワイヤーが水面下5mとなる位置に灯付浮標を設置

(3) 汚濁防止フェンスを設置

(4) 潜水作業を伴う

(5) 警戒船を配置

海図 W1112A-JP1112A

出所 広島港長

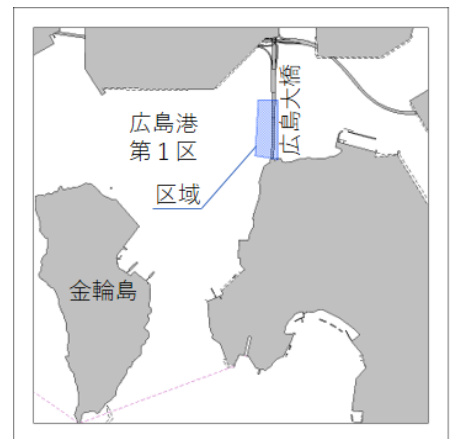

★5年397項 瀬戸内海 — 広島港、第1区 重量物荷役作業

期間 令和5年8月18日、22日(予備日19日～21日、23日～30日)

の日出～日没

区域 4地点を結ぶ線及び陸岸により囲まれる区域

- (1) 34-21-16N 132-28-25E(岸線上)
- (2) 34-21-11N 132-28-28E
- (3) 34-21-08N 132-28-20E
- (4) 34-21-13N 132-28-17E(岸線上)

備考 (1) 作業船のアンカー位置を示す浮標を設置  
(2) 警戒船を配置

海図 W1112A-JP1112A

出所 広島港長

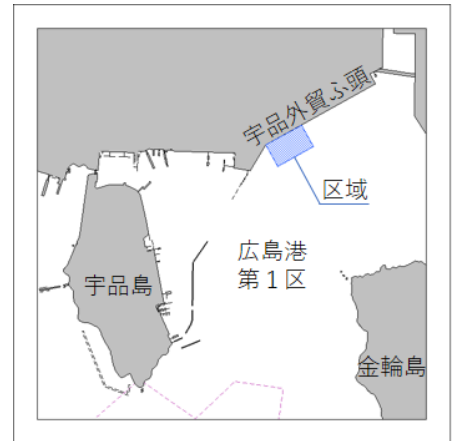

★5年398項 瀬戸内海 — 広島港、第3区 深淺測量

期間 令和5年8月17日(予備日18日～31日)の日出～日没

区域 3地点を結ぶ線及び陸岸により囲まれる区域

- (1) 34-20-31N 132-26-28E(岸線角)
- (2) 34-20-34N 132-26-14E
- (3) 34-20-44N 132-26-17E(岸線角)

海図 W1112A-JP1112A

出所 広島港長

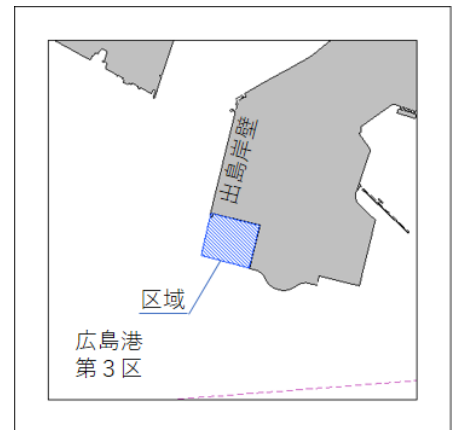

★5年399項 瀬戸内海 — 広島港、第3区 護岸改修工事

期間 令和5年8月18日～令和6年2月29日(予備日3月1日～22日)の日出～日没

区域1 4地点を結ぶ線及び陸岸により囲まれる区域

- (1) 34-21-28N 132-26-27E(岸線上)
- (2) 34-21-29N 132-26-18E
- (3) 34-21-34N 132-26-19E
- (4) 34-21-34N 132-26-20E(岸線角)

区域2 4地点により囲まれる区域

- (1) 34-21-25N 132-26-28E
- (2) 34-21-19N 132-26-27E
- (3) 34-21-19N 132-26-24E
- (4) 34-21-25N 132-26-25E

備考 (1) 作業船は区域内に停泊し、アンカーワイヤーが水面下3mとなる位置に黄色灯付浮標を設置

(2) 警戒船を配置

海図 W1112A-JP1112A

出所 広島港長



★5年400項 豊後水道 ー 八幡浜港 花火打ち上げ

期 間 令和5年8月15日(予備日16日)の2000~2100

区域1 33-27-37N 132-25-01Eの地点を中心とする  
半径135mの円内

区域2 33-27-16N 132-24-49Eの地点を中心とする  
半径210mの円内

備 考 (1) 区域を明示する浮標を設置  
(2) 区域内に花火打ち上げ用の台船が設置される  
(3) 警戒船を配置

海 図 W156

出 所 宇和島海上保安部

